



LEBENSRAÜME FÜR ALLE!?

GESCHLECHTSSPEZIFISCHE PERSPEKTIVEN AUF STADT- UND SOZIALRAUMPLANUNG

Freitag, 29. September 2023 | 15.00 bis 19.00 Uhr
Kulturzentrum PFL | Peterstraße 3 | 26121 Oldenburg

Kooperationsveranstaltung der Landesarbeitsgemeinschaft der evangelischen Frauen- u. Gleichstellungsarbeit der Konföderation evangelischer Kirchen in Niedersachsen und der Evangelischen Erwachsenenbildung (EEB) Niedersachsen

Zeit:
Freitag, 29. September 2023
15.00 bis 19.00 Uhr

Ort:
Kulturzentrum PFL
Peterstraße 3
26121 Oldenburg

Die Veranstaltung ist kostenfrei!
Um Anmeldung wird gebeten.

Die An- und Rückfahrt
per Bahn mit Niedersachsen-Gruppenticket ab Leer wird durch die Frauenarbeit der Evangelisch-reformierten Kirche,
Tel: 0492/9198249, E-Mail: frauenarbeit@reformiert.de organisiert.

Anmeldeschluss:
14. September 2023

Nähere Informationen und Anmeldung:
Frauenarbeit der Ev.-Luth. Kirche in Oldenburg
Gottorperstraße 14
26122 Oldenburg
Tel: 0441/7701444
E-Mail: frauenarbeit@kirche-oldenburg.de

Konzept/Design: nesseins.de



Konföderation
evangelischer Kirchen
in Niedersachsen

**EVANGELISCHE
ERWACHSENENBILDUNG
NIEDERSACHSEN**

Absender

Name: _____

Straße, Hausnr.: _____

PLZ, Ort: _____

Tel./Fax: _____

E-Mail: _____

Frauenarbeit der Ev.-Luth. Kirche in Oldenburg
Gottorperstraße 14
26122 Oldenburg

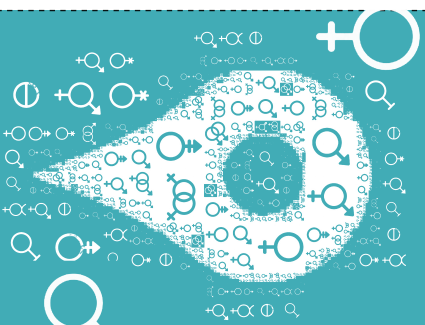
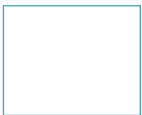

LEBENSRAÜME FÜR ALLE!?

GESCHLECHTSSPEZIFISCHE PERSPEKTIVEN AUF STADT- UND SOZIALRAUMPLANUNG

Unsere Städte und Kommunen sind nicht für alle Menschen gleich zugänglich, erfahrbar und sicher. Unter anderem wird dies daran deutlich, dass Gemeinden und Verkehrsbetriebe immer noch mit viel Aufwand dabei sind, ihre Gebäude oder Bahnhöfe barrierefrei zu gestalten. Bei der Stadtplanung werden Bedürfnisse von Frauen wenig berücksichtigt – viele fühlen sich dadurch unsicher. Den Lebensraum an die Bedürfnisse der Menschen anzupassen, die in ihm leben – das ist eine Strategie des sog. „Gender Planning“. Dabei gilt es Aspekte wie Geschlecht, Alter, Mobilität, sozioökonomische Hintergründe und soziale Rollen beim Bau von Straßen, öffentlichen Plätzen und Parks mitzudenken. Wie kann das konkret aussehen? Was kennzeichnet eine gendergerechte Mobilität und wie gelingt die Umsetzung in der Praxis?

Wir freuen uns auf Ihr Kommen
und die Gespräche miteinander, Ihre



Ulrike Koertge

Leiterin und Geschäftsführerin der EEB Niedersachsen

Dr. Karoline Läger-Reinbold

Gleichstellungsbeauftragte der Ev.-luth. Landeskirche Hannovers, LAG Frauen- und Gleichstellungsarbeit der Konföderation ev. Kirchen in Niedersachsen

Susanne Paul

Landespastorin für die Arbeit mit Frauen in der Ev.-luth. Landeskirche Hannovers, Vorstand LAG Frauen- und Gleichstellungsarbeit der Konföderation ev. Kirchen in Niedersachsen

Dr. Andrea Schrimm-Heins

Leiterin der Frauenarbeit der Ev.-Luth. Kirche in Oldenburg, LAG Frauen- und Gleichstellungsarbeit der Konföderation ev. Kirchen in Niedersachsen

REFERENTINNEN



Ingrid Heineking

Dipl.-Geografin, Raumplanerin, Büro StadtUmLand.
Forschung Planung Beratung, Hannover

Juliane Krause

Bauingenieurin und Verkehrsplanerin, plan&rat –
Büro für kommunale Planung und Beratung, Braunschweig

Elke Pink

Diakonin, Diakonie im Braunschweiger Land,
Sprecher*innenkreis des Netzwerks Gemeinwesendiakonie
und Quartiersentwicklung – Region Niedersachsen

PROGRAMM

Begrüßung

„Gender in der Planung –
ein Qualität steigernder Aspekt für Alle!“

Ingrid Heineking

„Gleichstellung und Verkehr –
Mobilität für die ganze Gesellschaft“

Juliane Krause

Pause

„Von der Wahrnehmung zur Aktion –
Sozialräumliches Arbeiten in Diakonie und Kirche“

Elke Pink

Diskussion in Gruppen mit den Referentinnen

Abschluss im Plenum

Konföderation
evangelischer Kirchen
in Niedersachsen



EVANGELISCHE
ERWACHSENENBILDUNG
NIEDERSACHSEN



ANMELDUNG

Ich nehme an der Veranstaltung „Lebensräume für alle!?! Geschlechtsspezifische
Perspektiven auf Stadt- und Sozialraumplanung“ am 29. September 2023 in Oldenburg teil.

Unterschrift

Ort/Datum

